

**PROPOSTE DIDATTICHE** | anno scolastico 2018-2019

# Nel Parco Naturale della Lessinia

a scoprire, conoscere, vivere  
le bellezze del territorio



**NEL DETTAGLIO LE PROPOSTE AGGIORNATE**  
(1/2 giornata, giornata intera, due o più giorni)  
Tutte le novità sul nostro sito web [www.lessiniaviva.it](http://www.lessiniaviva.it)

in collaborazione con



Selva di Progno (VR)  
**Brùnghe - Béarn**  
Comune Cimbri



## NEL PARCO NATURALE DELLA LESSINIA

### MUSEO E COVOLO DI CAMPOSILVANO MALGHE E ALTI PASCOLI, VALLE DELLE SFINGI

Itinerario suggestivo di straordinaria bellezza che unisce aspetti geologici, paleontologici, paesaggistici, etnografici. Il percorso viene effettuato a piedi. Dopo la visita al Museo Geopaleontologico di Camposilvano e al vicino Covolo, con l'escursione guidata a piedi si visita la contrada Kunech, con costruzioni tipiche dell'architettura cimbra; si entra nella faggeta dove vengono illustrate le funzioni delle piante e del bosco. Si prosegue lungo l'antica mulattiera verso gli alti pascoli con osservazione e "lettura" del paesaggio (segni sul territorio della coltivazione del grano, architettura

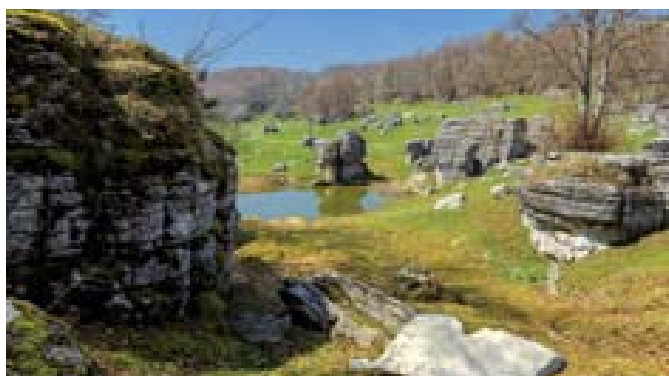

ed utilizzo delle malghe e dei pascoli). Si ridiscende passando nella stupenda Valle delle Sfingi andando ad approfondire gli aspetti geologici del territorio e la stratificazione dei caratteristici "funghi di pietra".

**Durata:** giornata intera; due giorni combinando con altre proposte.

## FORESTA DI GIAZZA e PARCO DELLA LESSINIA:

### LE PIANTE, IL BOSCO E LA FILIERA LEGNO-ENERGIA

La Foresta di Giazza (VR), in Lessinia orientale, si estende su quasi 2.000 ettari; è demanio regionale, gestita da Veneto Agricoltura. Fa parte della Rete ecologica europea NATURA 2000. Si propone un'escursione guidata a piedi in foresta, con spiegazioni sulle diverse funzioni delle piante e del bosco (produttiva, protettiva, paesaggistico-ricreativa, conservazione della biodiversità, produzione di ossigeno). Viene analizzata la filiera legno-energia, il rapporto uomo-foresta e uomo-ambiente. Si stimolano gli



allievi all'osservazione e "lettura" dell'ecosistema foresta, al riconoscimento delle specie, lettura dell'età degli alberi attraverso la conta degli anelli, riflessioni sulla biodiversità.

**Durata:** giornata intera; due giorni combinando con altre proposte.

# NEL PARCO NATURALE DELLA LESSINIA

## BOLCA E CAMPOFONTANA

Bolca è conosciuta in tutto il mondo per i fossili (piante e pesci) dell’Era Terziaria (Eocene Medio, circa 50 milioni di anni fa), riportati alla luce in diverse località del suo territorio. La visita al Museo dei Fossili e della Pesciara (dove vengono estratti i fossili) permette di comprendere l’evoluzione geologica e paleontologica del territorio. Le escursioni guidate a piedi sul Monte Purga e alla Pesciara permettono di completare l’acquisizione dei contenuti scientifici. Nella Pesciara è possibile anche cimentarsi direttamente nell’estrazione dei fossili. Il Monte Purga è un punto panoramico con vista a 360° da cui “leggere” e comprendere l’evoluzione del territorio.

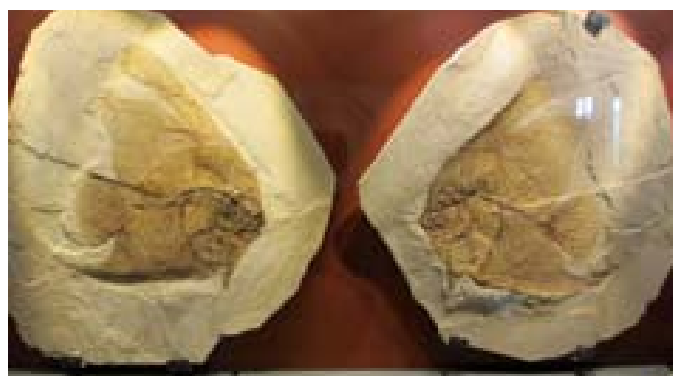

## NEL PEPER PARK:

### ALLA SCOPERTA DELLE ENERGIE RINNOVABILI

Questo percorso intende approfondire le tematiche riguardanti il risparmio energetico e il funzionamento degli impianti ad energia rinnovabile attraverso la visita agli impianti presenti sul territorio comunale di Badia Calavena (macro-eolico da 1.350 kW, minieolico da 10 kW, caldaia a biomassa legnosa cippata). La possibilità di percorrere uno dei 20 sentieri del Peper Park permette di conoscere un territorio affascinante immerso nella natura, ricco di storia, architettura, cultura e tradizioni.

**Durata:** 1/2 giornata, giornata intera.



# UN GIORNO DA PRIMITIVO

## LESSINIA PER LA SCUOLA PRIMARIA (4<sup>a</sup> - 5<sup>a</sup>)

Lessinia: terra della selce. L'esperto accompagnerà i ragazzi nella scoperta e comprensione delle attività dei primitivi nelle diverse epoche storiche (le diverse scheggiature di questa pietra testimoniano le età della preistoria che si sono susseguite). Verranno mostrate le diverse tecniche di fabbricazione di oggetti utili, quali bifacciali, raschiatoi, bulini, grattatoi e accette, che in passato erano determinanti per la sopravvivenza. Gli allievi esperimenteranno l'accensione del fuoco come i primitivi, il tiro con l'arco e l'utilizzo delle terre colorate. La visita nei boschi dove veniva lavorata la selce permette di raccogliere frammenti e schegge di lavorazione.

**Durata:** 1/2 giornata, intera giornata.



LESSINIAVIVA, in stretta collaborazione con Enti, Associazioni, ditte, singole persone che hanno a cuore la Lessinia, promuove la conoscenza del territorio e delle risorse in esso presenti, stimolandone una corretta fruizione; educa e favorisce il risparmio energetico e l'utilizzo delle energie rinnovabili.

Le proposte sono articolate in vari percorsi didattico-formativi, corredati da spiegazioni ed illustrazioni audiovisive, esplorazione dei percorsi tematici sul territorio e conseguente approfondimento dei vari aspetti e peculiarità riconducibili al medesimo (storici, geografici, naturalistici, architettonici ed artistici, folkloristici, ...), visita agli impianti esistenti.

Le proposte didattiche sono temporalmente strutturate su: 1/2 giornata, giornata intera, due o più giorni con alloggio in strutture ricettive.



Piazza Vittorio Veneto, 46  
37030 Selva di Progno (Verona)  
cell. 349 8834908 - fax 045 4850945  
[www.lessiniaviva.it](http://www.lessiniaviva.it) - email: [lessiniaviva@gmail.com](mailto:lessiniaviva@gmail.com)  
C.F. 92024960236

# NEL PARCO NATURALE DELLA LESSINIA

## CONTRADA VALLE DI CAMPOSILVANO



### LA CONTRADA

Via Valle, 1 - Fraz. Camposilvano  
37030 Velo Veronese (VR)  
cell. 349 1526505



Antica contrada cimbra di proprietà del Parco della Lessinia, ristrutturata recentemente con criteri conservativi, mantenendo e ripristinando i caratteri architettonici originari (ambienti del passato, tetti in lastre e “canel”, elementi in pietra...). La contrada è limitrofa alla Val delle Sfingi. Le attività proposte si integrano con la visita al Museo e Covolo di Camposilvano e alla stessa Val delle Sfingi, oltre a malghe ed alti pascoli della Lessinina.

Ci sono ampi spazi interni ed esterni per attività didattico-laboratoriali integrabili con le visite guidate al territorio circostante.

Attività proposte:

- \* nel bosco con la fada (scuola materna e primaria)
- \* lavorazione della selce, tiro con l'arco, utilizzo delle terre colorate
- \* costruzione libretti pop-up
- \* la vita in contrada nel passato
- \* altre varie (laboratori e attività) in cantiere...

*seguici su FB: cerca “Contrada Valle”*



PROPOSTE LIBRI  
Anno Scolastico 2018-2019  
**LESSINIA - VALPOLICELLA**  
**VERONA E IL SUO TERRITORIO**  
**LAGO DI GARDA**  
**CULTURA E TRADIZIONI**  
**ALTRI VARI...**

## Sconti per Insegnanti

acquistabili anche con bonus 500 €

Visita il nostro sito web: [www.lessiniaviva.it](http://www.lessiniaviva.it)  
o richiedi il catalogo

*in collaborazione con*

The logo for Mameli, featuring the name 'Mameli' in a bold, yellow, stylized font with a black outline.

Cartolibreria Mameli

Via Mameli, 41/a - 37126 Verona

Tel. 045 912044 - Fax 045 8350259

Testi scolastici - novità editoriali - fornitura per scuole e uffici  
Accreditata per utilizzo del bonus 500 €



**LAGRAFICA**  
SOLUZIONI PER LA STAMPA



**Gianni  
Bussinelli**  
*editore*

Via A. Volta, 29 - 37030 Vago di Lavagno (VR) - IT

T. +39 045 982112 - F. +39 045 982369

[lagraficagroup.it](http://lagraficagroup.it) - [lagrafica@lagraficagroup.it](mailto:lagrafica@lagraficagroup.it)